

トルシアボルト用ヘッドストッパー 取扱説明書



1 仕様

適用ボルトサイズ	M20用：頭径φ33～φ38 M22用：頭径φ40～φ45
適用ボルトピッチ	75～120mm対応
本体重量	1.5 kg

2 寸法図



単位：mm

3 付属品

- ① 落下防止用ワイヤー（シャックル付き）



4 使用方法

- ① ヘッドストッパーの設置が可能なボルトピッチを測ります。

※ 設置可能ピッチ：75mm～120mm

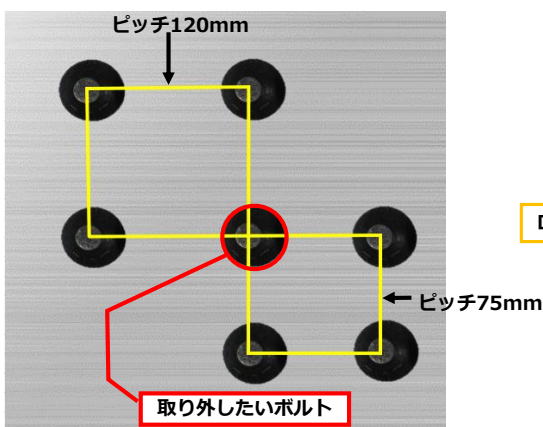

- ② 持ち手を押さえながらロックレバーを左右へ作動させると裏面にある歯板の開閉を行うことができます。

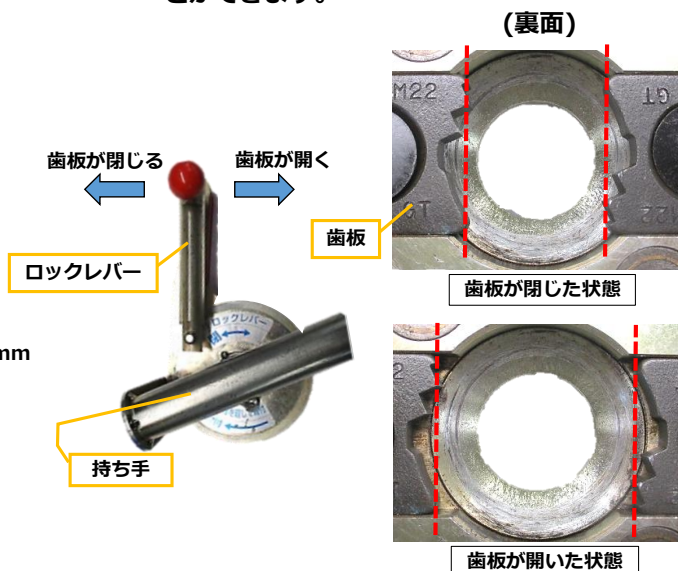

- ③ ロックレバーを作動させ歯板が開いた状態で取り外したいボルトの頭へ鉄板と隙間が空かないように被せます。

- ④ 本体を鉄板へ押し付けながらロックレバーを作動させボルトの頭を歯板で挟み込みます。



- ⑤ ボルト頭を軽く挟んだ状態で本体を鉄板へ押し付けながら右回転させ反力受け面をボルト頭側面へ接触させたらセット完了。

※ ワイヤ等で落下防止対策を行ってください。

- ⑥ ボルト頭へ本体のセットが完了したら裏面のナットをシンプルトルコン等で緩めて完了。

※ 緩める際にインパクトを使用すると打撃により歯板が破損するので使用しないでください。

※ 反力受け部分での指詰めにご注意ください。

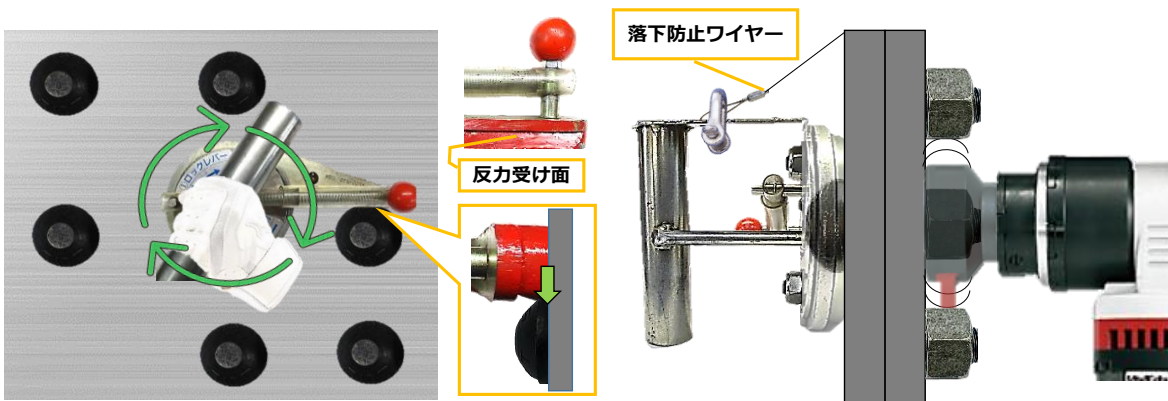

5 使用上の注意事項

- トルシアボルトの緩め作業以外には使用しないでください。
- 規定のボルトサイズ以外には使用しないでください。
- 正しく設置しないと本体及び歯板の破損につながるのをご注意ください。
- 回転部に巻き込まれないよう十分ご注意ください。
- 保護メガネ等 適切な保護具及び服装を着用し作業を行って下さい。
- 本体裏面のマグネットは補助的な役割になりますので落下防止対策は必ず行ってください。
- ネジの緩みや歯板の摩耗など異常が無いか定期点検を行ってください。
- 損傷や動作不良が見受けられる場合は速やかにご連絡ください。

その他 ご不明な点がございましたら最寄りの営業所までご連絡ください。

JIRO ジロー株式会社

札幌	TEL 011-818-7065	名古屋	TEL 052-363-2061
岩手	TEL 0197-61-0881	大阪	TEL 06-6855-2600
仙台	TEL 022-390-7351	広島	TEL 082-832-2155
埼玉	TEL 048-291-3232	北九州	TEL 093-661-0990
東京	TEL 03-5879-9602	福岡	TEL 092-503-1051
神奈川	TEL 044-270-3581	沖縄	TEL 098-877-1082
静岡	TEL 0545-53-2117		

Manual No. 510-10922-001